

GRANDE PRÉMIO
UNITEL22
ATLETISMO

Regulamento
Regulamento
Regulamento
Regulamento

23 ABRIL 2023

PARTIDA E CHEGADA

PORTO DE LUANDA

REGULAMENTO DA PROVA DE ATLETISMO

Versão 1.0

Luanda, aos 13 de Março de 2023

1. Âmbito

- 1.1.A empresa **Linkconnection, Lda.**, enquanto entidade Organizadora, doravante designada por Organização, organizará da 1ª edição do evento da corrida de atletismo, em nome da **Unitel, S.A.**
- 1.2. O Evento esta incluído no âmbito das festividades de mais um aniversário da Unitel, e também visa a sensibilização dos colaboradores a adopção de um estilo de vida activo, aliado à prática de exercícios físicos regulares.
2. O Evento é uma actividade desportiva amadora, pela prática de exercícios físicos de forma organizada e de carácter formal.

2.1. O Evento:

- 2.1.1. Irá decorrer, no Distrito de Luanda, com ponto de partida e chegada, no Porto de Luanda.
- 2.1.2. Será realizado, no dia 23 de Abril de 2023, Domingo, às 07h00.
- 2.1.3. É obrigação do participante da prova ter o conhecimento do percurso. O percurso estará disponibilizado no site e nas redes sociais oficiais da corrida.
- 2.2. O Evento engloba duas (2) provas com distâncias distintas:
 - 2.2.1. Caminhada de 5km de carácter não competitivo.
 - 2.2.2. Corrida, com percurso de 15KM.

3. Participação

- 3.1. Poderão participar do Evento:
 - 3.1.1. Trabalhadores da Unitel e familiares;
 - 3.1.2. Público em geral e atletas federados;
 - 3.1.3. Os requisitos de participação devem obedecer as seguintes condições de saúde:
 - 3.1.3.1. Participantes de reconhecida robustez física ou conhecimento das técnicas anaeróbicas para se completar a prova.

- 3.1.3.2. Participantes gozando de boa saúde, sem restrições médicas para o exercício de caminhada e corrida ou a prática de atividade desportiva.

3.2. Escalões / Categorias

- 3.2.1. Categoria juniores e sêniores (18 a 34 anos)
- 3.2.2. Masters (35 a 39 anos)
- 3.2.3. Masters (40 a 44 anos)
- 3.2.4. Masters (45 a 49 anos)
- 3.2.5. Masters (50 a 54 anos)
- 3.2.6. Masters (55 a 59 anos)
- 3.2.7. Masters (+60 anos)
- 3.2.8. Trabalhador Unitel

4. Inscrição

- 4.1. As inscrições serão feitas de forma individual através do link partilhado pela Organização ou por via das suas plataformas virtuais.
- 4.2. A data-limite para as inscrições será, até ao dia 15 de Abril de 2023.
- 4.2.1. Caso hajam vagas disponíveis, o prazo para as inscrições, poderá, a data-limite, ser prorrogado, até atingir o número máximo de participantes.
- 4.3. O Evento está limitado a participação máxima de 1000 (mil) participantes.
- 4.4. A Organização reserva-se no direito de rejeitar a inscrição de algum participante ou participantes, uma vez verificada que a sua participação possa perigar o normal decurso do Evento, isentando a UNITEL e/ou as suas afiliais, de todas e quaisquer reclamações e responsabilidades, presentes e futuras, de qualquer tipo, decorrentes da eventual selecção ou rejeição da participação no Evento, mesmo que tal reclamação ou responsabilidade possa resultar de negligência ou falha por parte da UNITEL.

5. Percurso das Provas

- 5.1. As provas terão o seguinte percurso:
- 5.2. A corrida terá como ponto de partida e chegada o Porto de Luanda.
- 5.3. A caminhada terá como ponto de partida e chegada, igualmente, o Porto

de Luanda.

6. Constituição da Comissão de Júri

- 6.1. A comissão de júri será constituída pelos seguintes júris:
- 6.2. Júri de cronometragem manual;
- 6.3. Júri de cronometragem electrónica, pertencentes a organização e;
- 6.4. Assistentes da Federação Nacional de Atletismo.

7. Aspectos Técnicos

- 7.1. A entrega dos kits de participação será feita 5 (cinco) dias antes da corrida, em instalações a designar pela Organização.
 - 7.1.1. Não serão entregues kits de participação, no dia da realização do Evento.
 - 7.1.2. É obrigatório o uso Jersey (T-shirt) durante ambas as provas.
 - 7.1.3. Antes das provas será feita uma primeira chamada dos participantes, 30 minutos antes do tiro de largada e uma segunda, e última chamada, 10 minutos antes do tiro de largada.
 - 7.1.4. O percurso da prova será indicado por um agente batedor de trânsito (estando este numa motocicleta guiando os participantes).
 - 7.1.5. Os acidentes que eventualmente possam surgir durante o decurso do Evento, originados pela má preparação física dos participantes, serão da única e exclusiva responsabilidade dos mesmos, não cabendo qualquer reclamações e responsabilidades a Organização e a UNITEL ou suas filiais.
 - 7.1.6. É expressamente proibido o auxílio, directa ou indirecta, a qualquer participante, por elementos da Organização ou estranhos a ela, sob pena de desclassificação do participante indevidamente auxiliado.
 - 7.1.7. Estarão sujeitos a desclassificação imediata, todo e qualquer participante que prejudicar os demais participantes, devido a um acto reprovável (ex: ofensa verbal ou corporal) pela Organização e/ou a comissão de júris.
 - 7.1.8. Estarão desqualificados todos os participantes que utilizarem dorsais em nome de outros atletas, de igual modo serão

desclassificados todos os participantes sem tempo nos CHECKPOINT eletrônicos.

7.1.9. É da inteira responsabilidade da comissão de júris, seja qual for a sua função, denunciar as irregularidades cometidas durante a prova, e após o término da mesma.

7.1.10. Os participantes devem apresentar-se ao ponto de partida devidamente equipados, não podendo incluir publicidade em qualquer parte do equipamento, sem a prévia autorização da Organização do Evento.

7.1.11. O percurso far-se-á de acordo com as indicações dadas pela Organização, devendo os participantes observarem as seguintes normas:

7.1.11.1. Não subir passeios, desviar ou sair do percurso.

7.1.11.2. Transitar pela esquerda da faixa de rodagem.

7.1.11.3. Não obstruir ou pôr quaisquer meios que possam constituir obstrução para os outros participantes.

7.1.11.4. Acatar rigorosamente antes, durante e após o Evento as indicações da Organização.

7.1.11.5. A inobservância das normas acima citadas, poderão levar a comissão de Júri a desclassificar os participantes, sem prejuízo da implementação do competente procedimento disciplinar a que a falta poderá dar motivo.

7.1.11.6. As reclamações deverão ser feitas à Comissão de Júri, verbal ou por escrito, até 15 (quinze) minutos do final da prova.

7.1.11.7. Após o decurso do prazo previsto no número anterior, as decisões da Comissão de Júri não admitirão reclamação.

8. Classificação e Premiação

8.1. Haverá classificação dos participantes e atribuição de prémios individuais, exclusivamente para corrida.

8.2. Os prémios individuais serão de carácter simbólico, um (1) troféu ou uma (1) medalha, dependente da categoria.

8.2.1. Serão premiados individualmente os três (3) primeiros classificados

Grande Prêmio Unitel em Atletismo

com melhor tempo, nas categorias mencionadas no ponto 3.6 para os dois (2) géneros.

8.2.2. Haverá também um (1) prémio de participação para todos os participantes finalistas da corrida, independentemente da categoria.

8.2.3. A classificação será determinada pela Comissão de Júris, auxiliado pelos mecanismos mencionados no ponto 6.1.

8.3. Serão consideradas na classificação por equipas, apenas as equipas com quatro (4) ou mais atletas.

8.4. Premiação monetária:

8.4.1.1.1. Masculino os três (3) primeiros:

Posição no Pódio	A ser entregue na etapa
1º Classificado	Medalha + 250 000,00 Akz
2º Classificado	Medalha + 150 000,00 Akz
3º Classificado	Medalha + 100 000,00 Akz

8.4.1.1.2. Feminino os três (3) primeiros

Posição no Pódio	A ser entregue na etapa
1º Classificado	Medalha + 250 000,00 Akz
2º Classificado	Medalha + 150 000,00 Akz
3º Classificado	Medalha + 100 000,00 Akz

8.4.1.1.3. Paralímpico Masculino os três (3) primeiros

Posição no Pódio	A ser entregue na etapa
1º Classificado	Medalha + 250 000,00 Akz
2º Classificado	Medalha + 150 000,00 Akz
3º Classificado	Medalha + 100 000,00 Akz

8.4.1.1.4. Paralímpico Feminino os três (3) primeiros

Posição no Pódio	A ser entregue na etapa
1º Classificado	Medalha + 250 000,00 Akz
2º Classificado	Medalha + 150 000,00 Akz
3º Classificado	Medalha + 100 000,00 Akz

8.4.1.1.5. Equipas não profissionais

Posição no Pódio	A ser entregue na etapa
1º Classificado	Taça
2º Classificado	Taça
3º Classificado	Taça

8.4.1.1.6. Chepoint (1)

Posição no Pódio	A ser entregue na etapa
1º Classificado	Taça

Altimetria

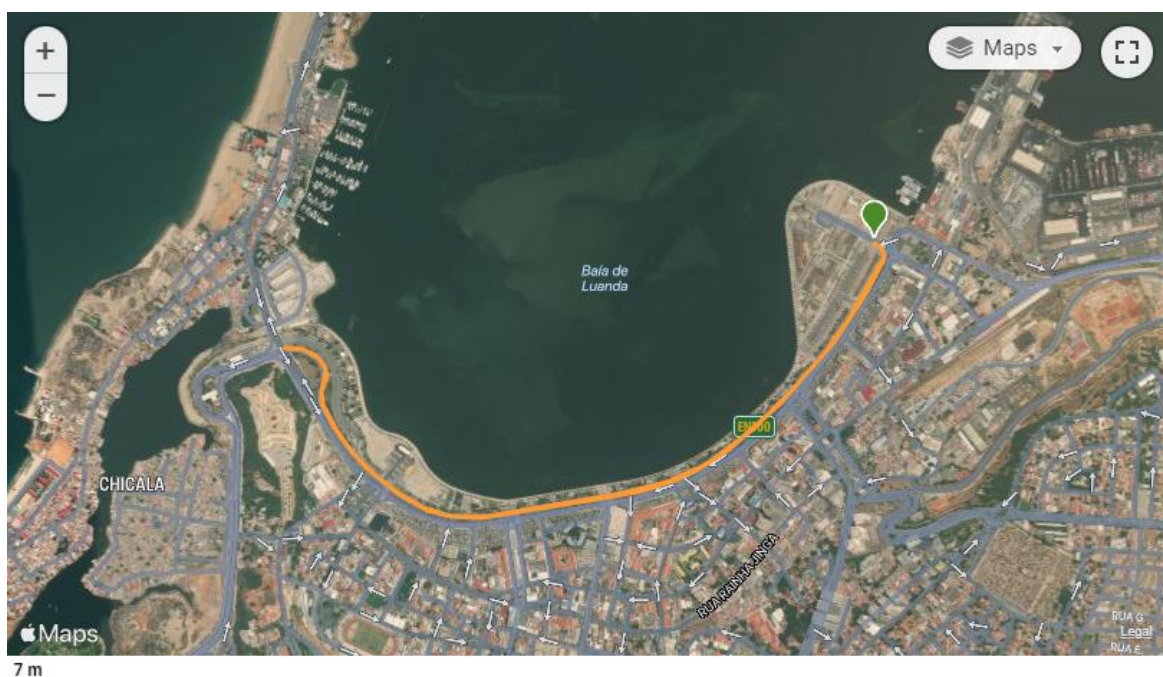

Percurso 5KM – Porto Luanda – Marginal/Viaduto Ilha — Porto Luanda

Acumulado: 1m Distância: 5 Km